

# Eltropol SL

Dok.-Nr. 85 209 /05

gültig ab Geräte-Nr./valid from serial No./  
valable à partir du No. de série/válido desde la serie No.  
144.03727

**Fig. 1**

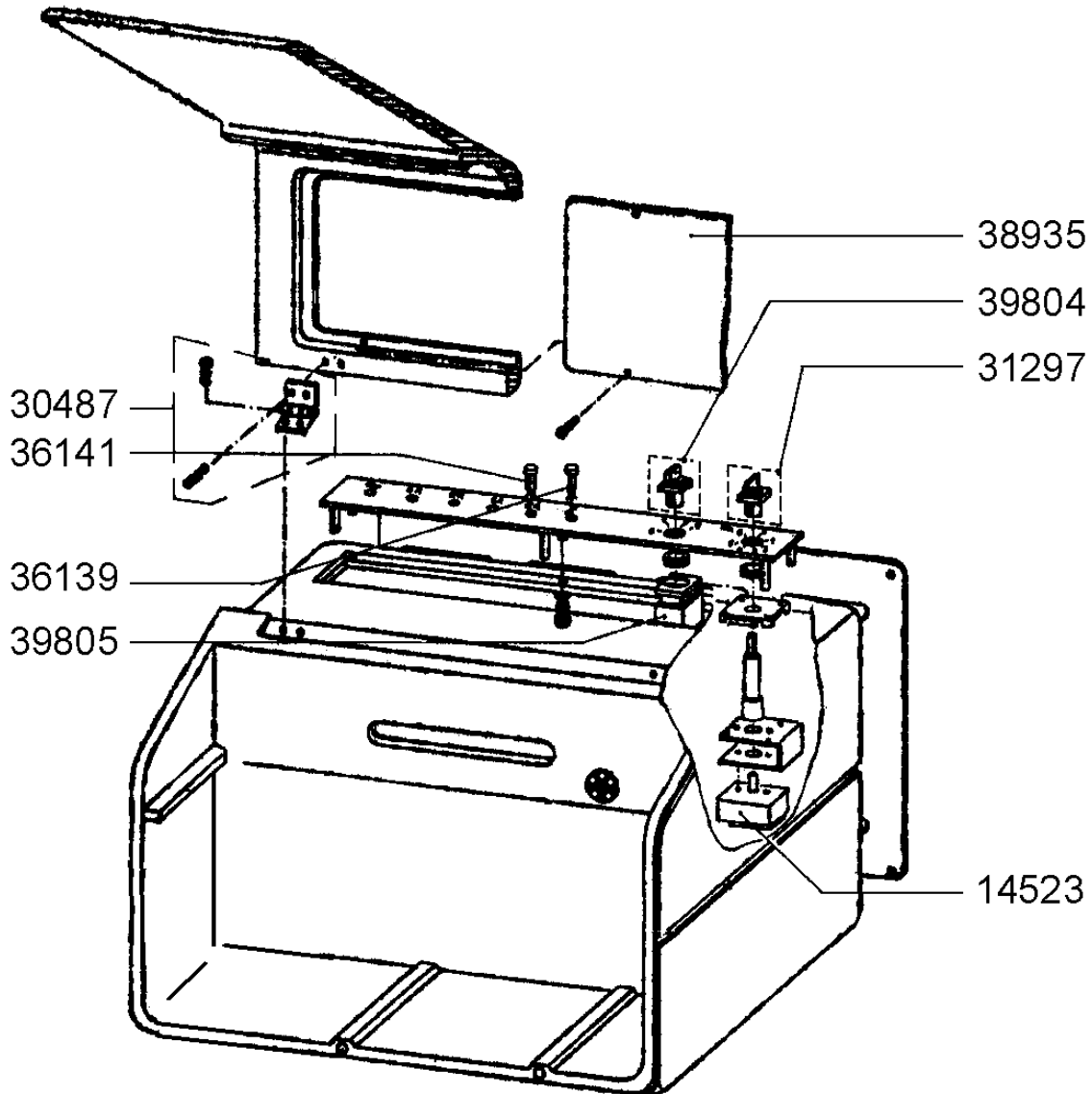

Bestell-Nr. Order No.	Ersatzteil-Bezeichnung	Spare part	Für Netzspannung For tension
14523	1 Schaltuhr	1 Time switch	alle / all
30487	1 Scharnier kpl. mit Schrauben	1 Hinge cpl. with screws	alle / all
31297	1 Betätigungsvorsatz kpl.	1 Actuating knob cpl.	alle / all
36139	1 Leuchtdiode	1 Luminous diode	alle / all
36141	1 Leuchtdiode	1 Luminous diode	alle / all
38935	1 Sichtscheibe	1 Inspection glass	alle / all
39804	1 Betätigungsvorsatz	1 Actuating knob	alle / all
39805	1 Schaltansatz	1 Switch attachment	alle / all

- Ⓓ Bei Ersatzteilbestellungen bitte Bestell-Nr., Stückzahl und Geräte-Nr. angeben.  
 ⒼⒼ When ordering spare parts please quote Order No., quantity and equipment serial No.  
 Ⓕ Si vous commander des pièces de rechange, veuillez indiquer la référence de l'article, la quantité de pièces et No. de série.  
 Ⓖ Al efectuar pedidos de piezas de recambio, se sirvan indicar el No. característico, la cantidad de cada pieza y No. de aparato.

# Eltropol SL

Dok.-Nr. 85 209 /05

gültig ab Geräte-Nr./valid from serial No./  
valable à partir du No. de série/válido desde la serie No.

144.03727

**Fig. 2**

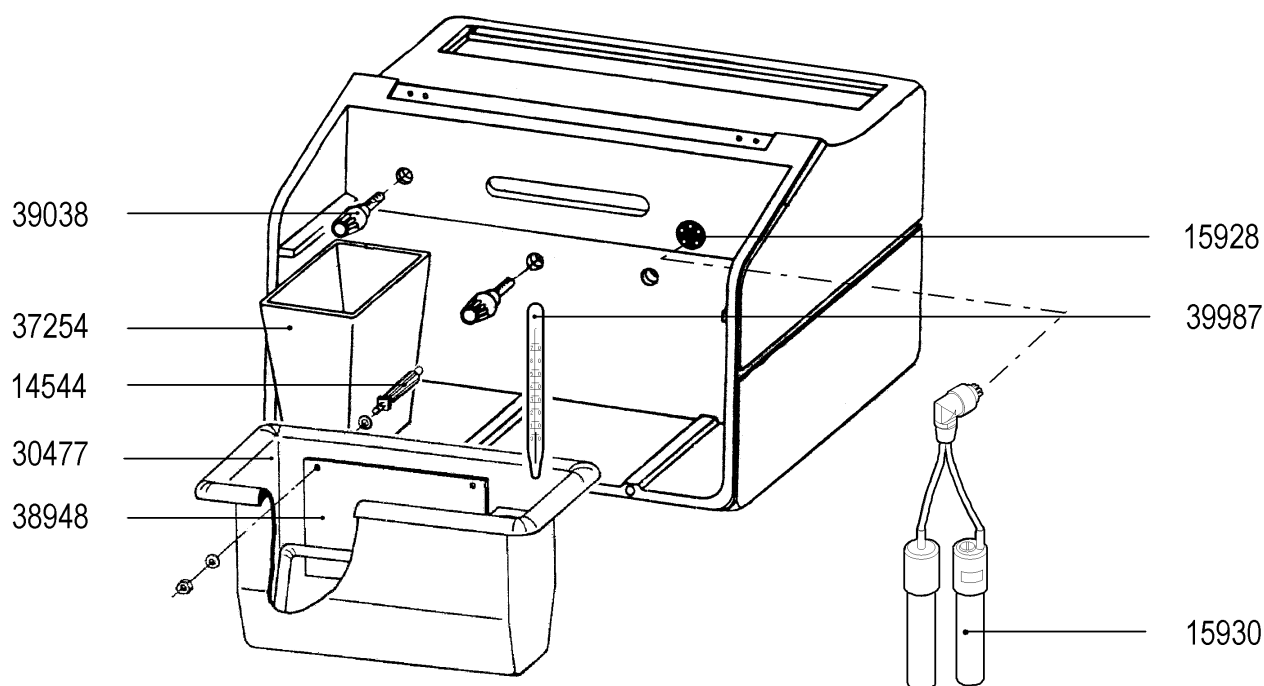

Bestell-Nr. Order No.	Ersatzteil-Bezeichnung	Spare part	Für Netzspannung For tension
14544	4 Büschelstecker kpl.	4 Cluster plug cpl.	alle / all
15928	1 Einbaubuchse	1 Build-in jack	alle / all
15930	1 Badbeheizung kpl.	1 Bath heating cpl.	alle / all
30477	1 Elektrolyt-Wanne kpl.	1 Electrolytic trough cpl.	alle / all
37254	1 Utensilien-Wanne	1 Delivery tray	alle / all
38948	1 Ringkathode	1 Ring cathode	alle / all
39038	1 Polklemme	1 Pole binder	alle / all
39987	1 Thermometer	1 Thermometer	alle / all

Ⓓ Bei Ersatzteilbestellungen bitte Bestell-Nr., Stückzahl und Geräte-Nr. angeben.

ⒼⒷ When ordering spare parts please quote Order No., quantity and equipment serial No.

Ⓕ Si vous commander des pièces de rechange, veuillez indiquer la référence de l'article, la quantité de pièces et No. de série.

Ⓔ Al efectuar pedidos de piezas de recambio, se sirvan indicar el No. característico, la cantidad de cada pieza y No. de aparato.

# Eltropol SL

Dok.-Nr. 85 209 /05

gültig ab Geräte-Nr./valid from serial No./  
valable à partir du No. de série/válido desde la serie No.

144.03727

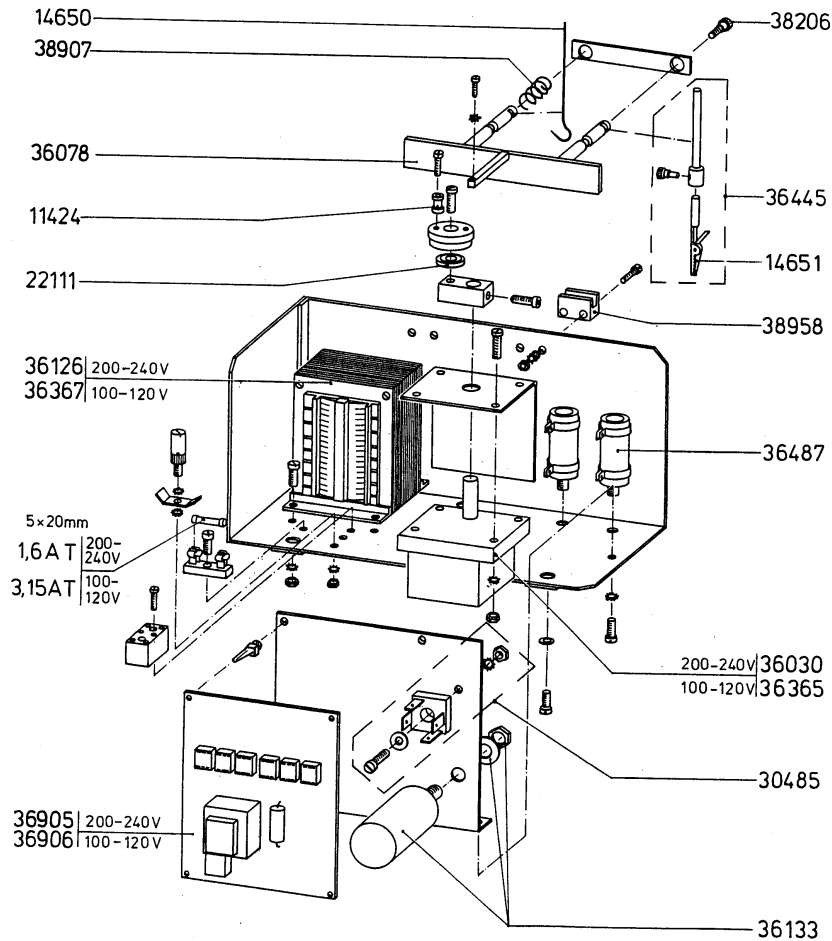

**Fig. 3**

Bestell-Nr. Order No.	Ersatzteil-Bezeichnung	Spare part	Für Netzspannung For tension
11424	1 Gleitrolle	1 Castor	alle / all
14650	6 Ersatzkupferhaken	6 Repl. copper hook	alle / all
14651	6 Ersatzklemmen	6 Repl. clips	alle / all
22111	1 Kugellager	1 Ball bearing	alle / all
30485	1 Gleichrichter kpl.	1 Rectifier cpl.	alle / all
36030	1 Getriebe-Motor	1 Gearing motor	200 .... 240 V
36078	1 Halteschiene	1 Support bar	alle / all
36126	1 Trafo	1 Transformer	200 .... 240 V
36133	1 Kondensator	1 Capacitor	alle / all
36365	1 Getriebe-Motor	1 Gearing motor	100 .... 120 V
36367	1 Trafo	1 Transformer	100 .... 120 V
36445	2 Ersatzklemmen mit Halter	2 Repl. clams with mounting	alle / all
36487	1 Festwiderstand	1 Resistor with threaded bolt	alle / all
36905	1 Steuerplatine	1 Control PCB cpl.	200 .... 240 V
36906	1 Steuerplatine	1 Control PCB cpl.	100 .... 120 V
38206	1 Rändelschraube	1 Knurled screw	alle / all
38907	1 Druckfeder	1 Compression spring	alle / all
38958	1 Gleitstück	1 Slider	alle / all

(D) Bei Ersatzteilbestellungen bitte Bestell-Nr., Stückzahl und Geräte-Nr. angeben.

(GB) When ordering spare parts please quote Order No., quantity and equipment serial No.

(F) Si vous commander des pièces de rechange, veuillez indiquer la référence de l'article, la quantité de pièces et No. de série.

(E) Al efectuar pedidos de piezas de recambio, se sirvan indicar el No. característico, la cantidad de cada pieza y No. de aparato.

# Eltropol SL

Dok.-Nr. 85 209 /05

gültig ab Geräte-Nr./valid from serial No./  
valable à partir du No. de série/válido desde la serie No.  
**144.03727**

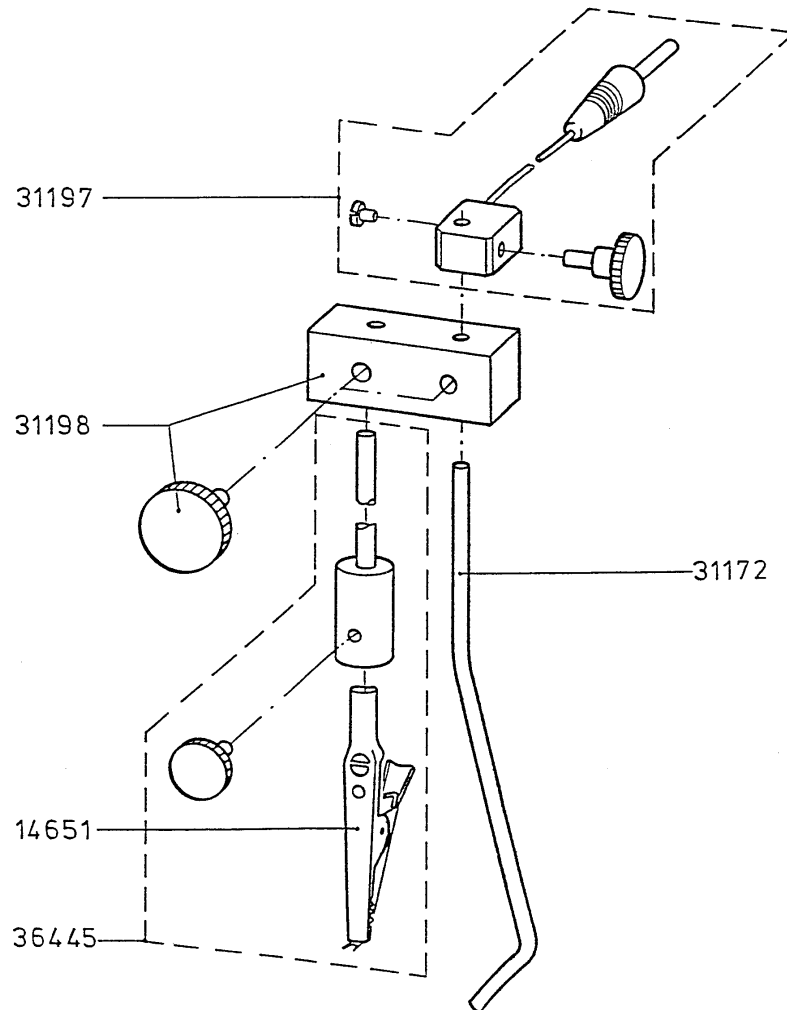

**Fig. 4**

Bestell-Nr. Order No.	Ersatzteil-Bezeichnung	Spare part	Für Netzspannung For tension
14651	6 Ersatzklemmen	6 Repl. clips	alle / all
31172	1 Zusatzkathode	1 Special cathode supplement	alle / all
31197	1 Klemmstück kpl.	1 Shim cpl.	alle / all
31198	1 Kathodenhalter kpl.	1 Cathode holder cpl.	alle / all
36445	2 Ersatzklemmen mit Halter	2 Repl. Clamps with mounting	alle / all

- Ⓓ Bei Ersatzteilbestellungen bitte Bestell-Nr., Stückzahl und Geräte-Nr. angeben.
- ⒼⒷ When ordering spare parts please quote Order No., quantity and equipment serial No.
- Ⓕ Si vous commander des pièces de rechange, veuillez indiquer la référence de l'article, la quantité de pièces et No. de série.
- Ⓔ Al efectuar pedidos de piezas de recambio, se sirvan indicar el No. característico, la cantidad de cada pieza y No. de aparato.